

# "Dal Letame nascono i fiori"

Il bene confiscato alla Mafia, oggetto di questo nostro progetto di riqualifica, è stato la **Pizzeria sita a Busto Arsizio in via Quintino Sella 7**.

Esso è stato sequestrato dopo l'operazione "Fire Off", grazie al quale le squadre mobili del comune hanno confiscato beni riconducibili ai clan **Rinzivillo, Emanuella e della stidda gelese** per un valore complessivo che supera 10 milioni di euro. Il comune di Busto Arsizio è entrato in possesso di questo bene il **19 Gennaio 2017** e da quel giorno l'Assessore ai Servizi Sociali ha chiesto di contribuire al progetto portato avanti dall'ITE "E.Tosi" in cui vengono fornite ipotesi di riutilizzo. A questa richiesta ha risposto il nostro istituto scolastico, il **Liceo Artistico "P. Candiani"**.

## Stato di progetto

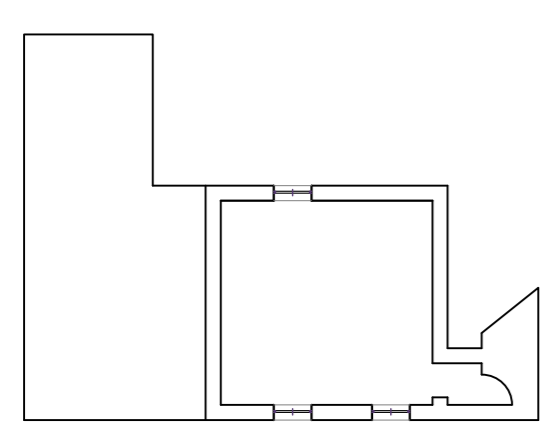

Seminterrato

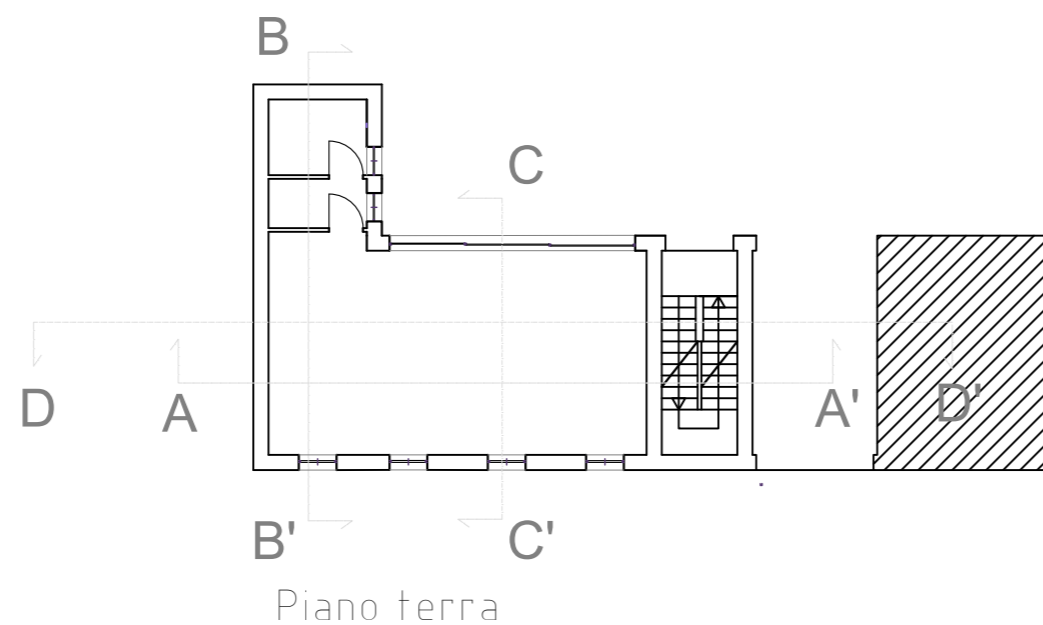

Piano terra



Pianta delle coperture

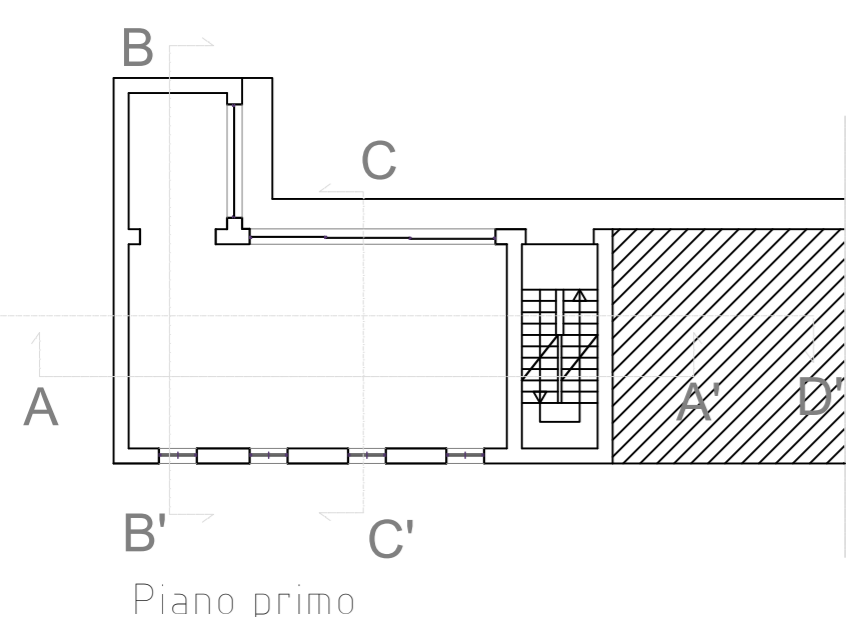

Piano primo

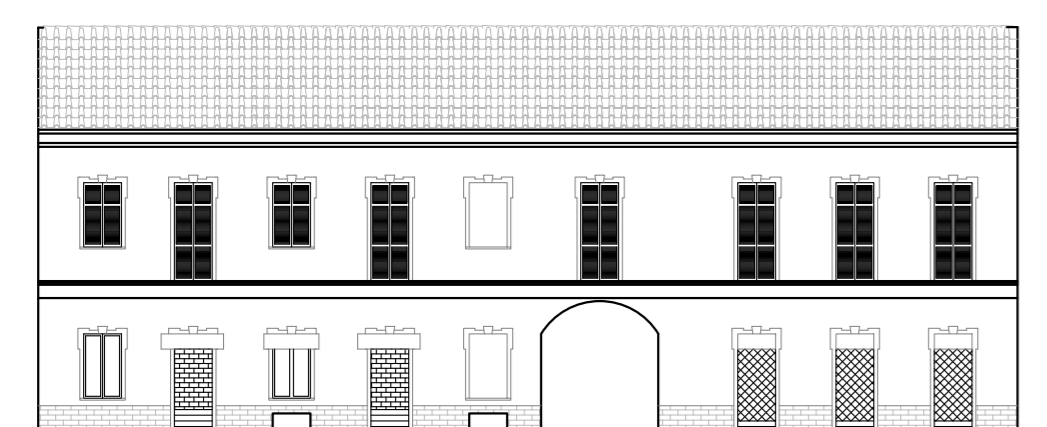

Prospetto su Via Quintino Sella

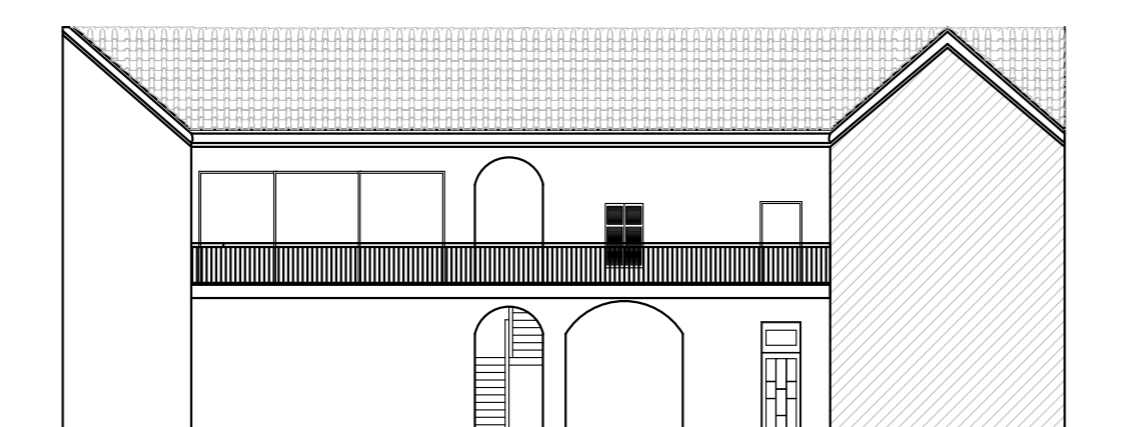

Prospetto su cortile interno



SEZIONE AA'



SEZIONE BB'



SEZIONE CC'



SEZIONE DD'

## Stato sovrapposto

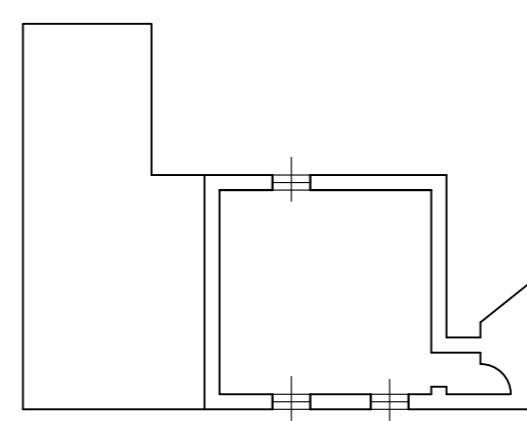

Seminterrato

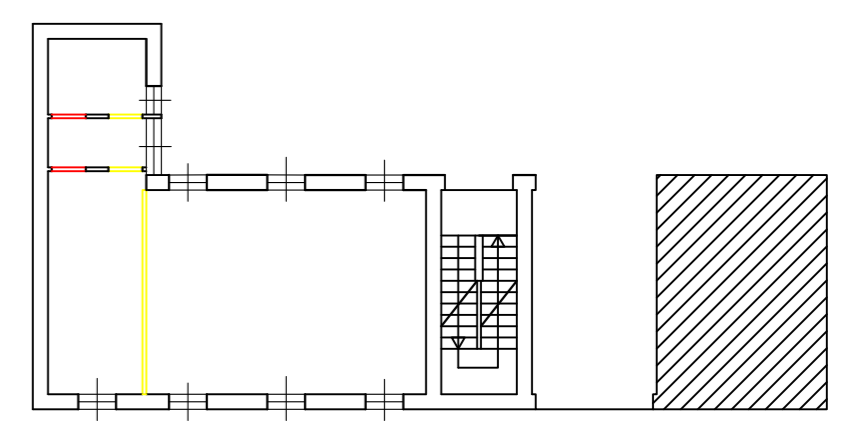

Piano terra

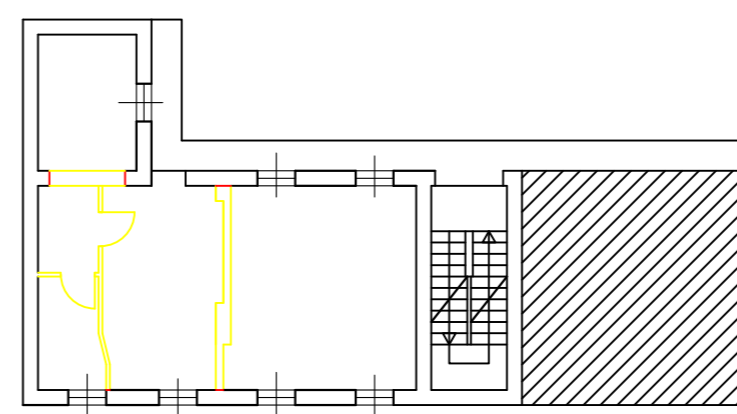

Piano primo

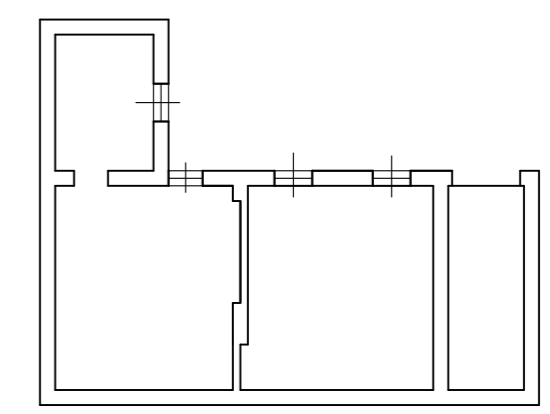

Sottotetto

La nostra idea di riqualifica parte da una riflessione su quanto sia moralmente fondamentale **restituire alla società** un bene che fino ad adesso ha lucrato proprio su di essa, ed è per questo motivo che la nostra proposta di riuso punta ad avere un fine sociale.

Abbiamo pensato, osservando anche l'ambiente che circonda la struttura, che sarebbe stato utile costruire un piccolo bar al piano inferiore, avente una funzione molto significativa in quanto farebbe da "filtro" con la società, mentre quello superiore volevamo destinarlo a **fini artistici**.

Per entrambi i progetti abbiamo pensato ad una gestione "**in mano ai giovani**", in quanto il bar potrebbe essere gestito da ragazzi di vari licei, magari in particolare di Ist. Alberghieri, intenti nello svolgere il loro periodo di alternanza scuola-lavoro; così come la parte artistica e quella didattica potrebbero essere gestite da ragazzi frequentanti il Liceo Artistico. In questo modo si avrebbe una spesa davvero minima di personale dato che sarebbero necessarie solo alcune figure competenti in ambito economico/commerciale.

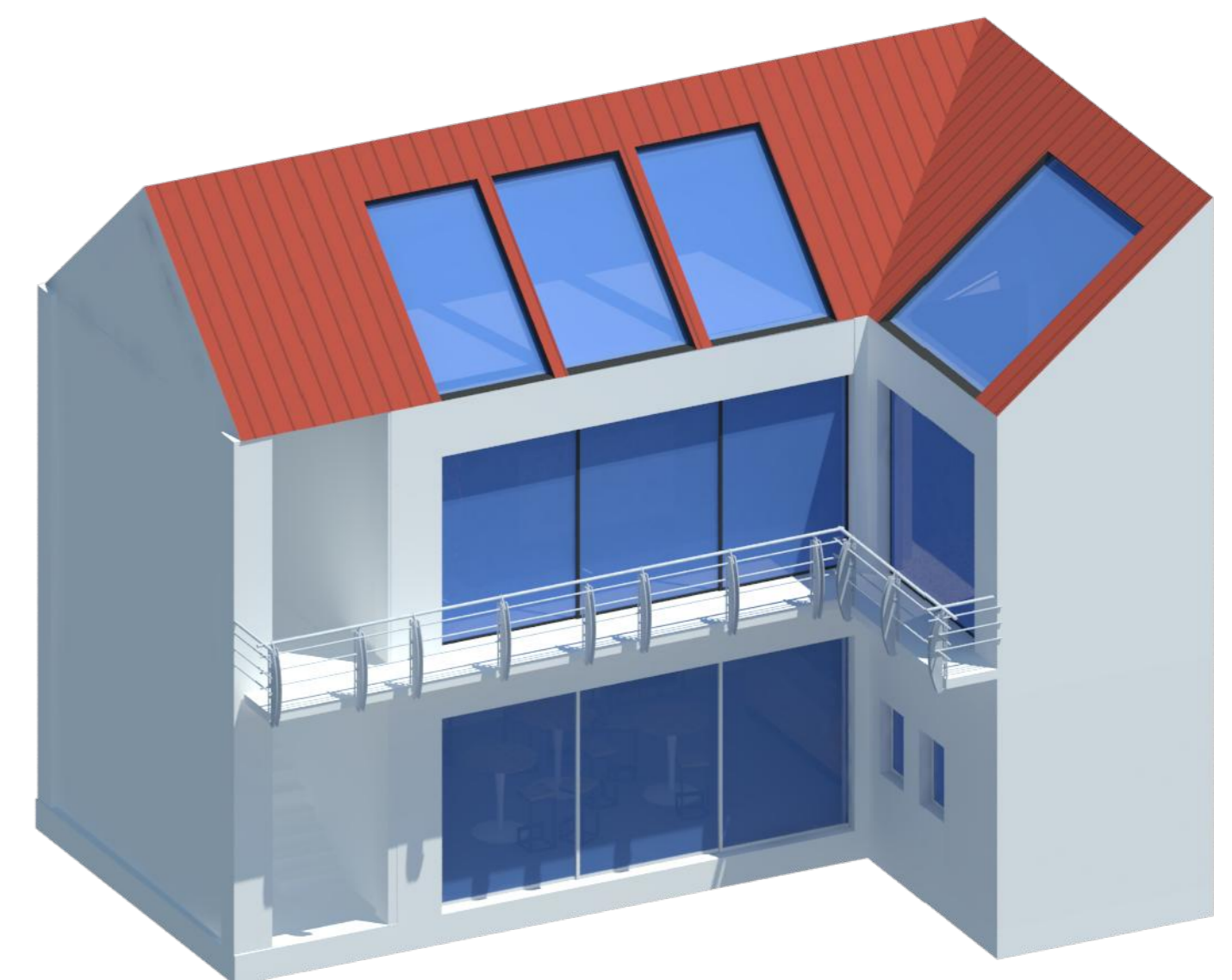

Riuso del bene confiscato sito in Via Quintino Sella, 7 - Busto Arsizio (VA)

PROGETTO DI UN CAFFÈ LETTERARIO CON SPAZIO ESPOSITIVO  
PIANTE - PROSPETTI SCALA 1:200, SEZIONI SCALA 1:100, ASSONOMETRIA

LA MONTAGNA ANNA MARIA - MOLteni RICCARDO  
CLASSE 4<sup>AD</sup> - Indirizzo Architettura e Ambiente - A.S. 2016/17



TAV. 2A